

# centro polivalente

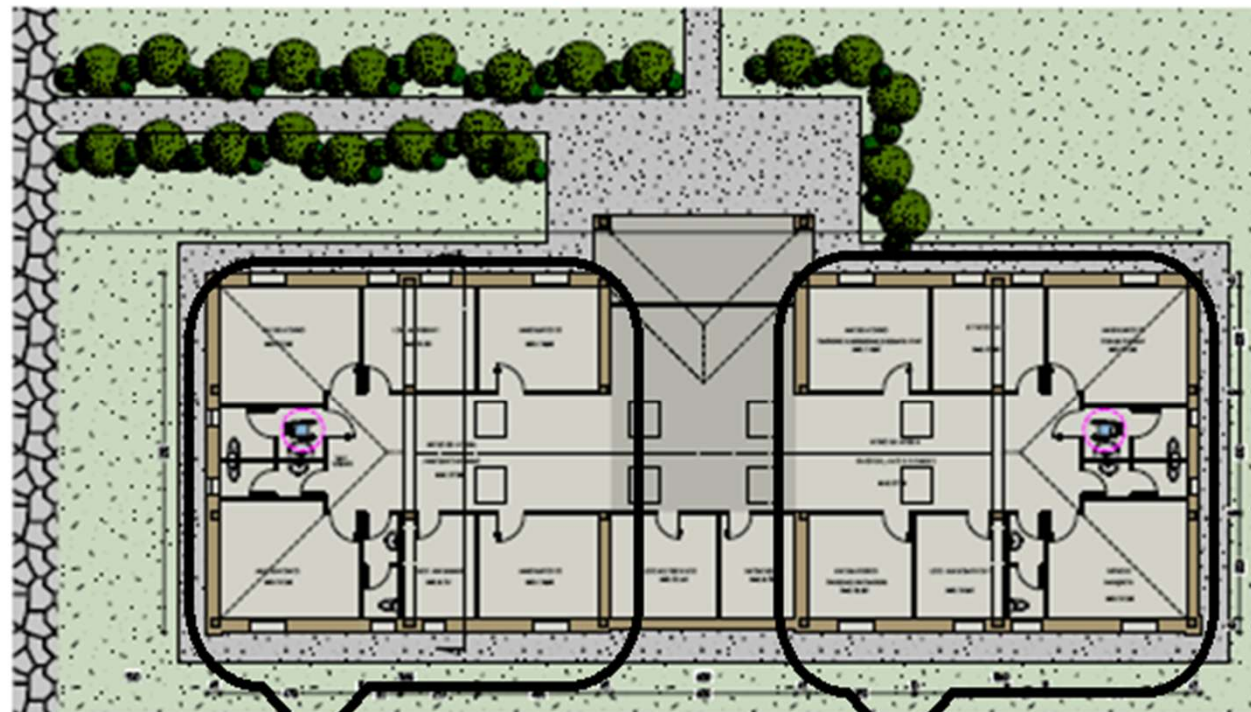

PROSPETTO FRONTE

Centro Medico

Centro Servizi



SEZIONE



PROSPETTI LATERALI



PROSPETTO RETRO

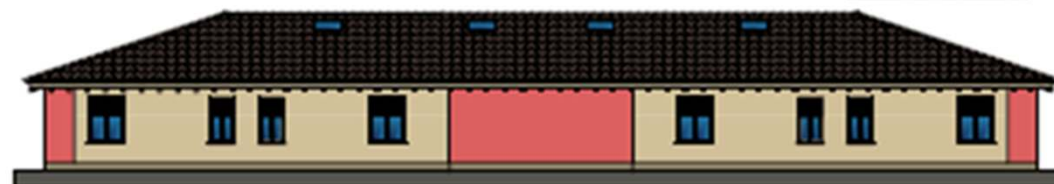

# centro servizi

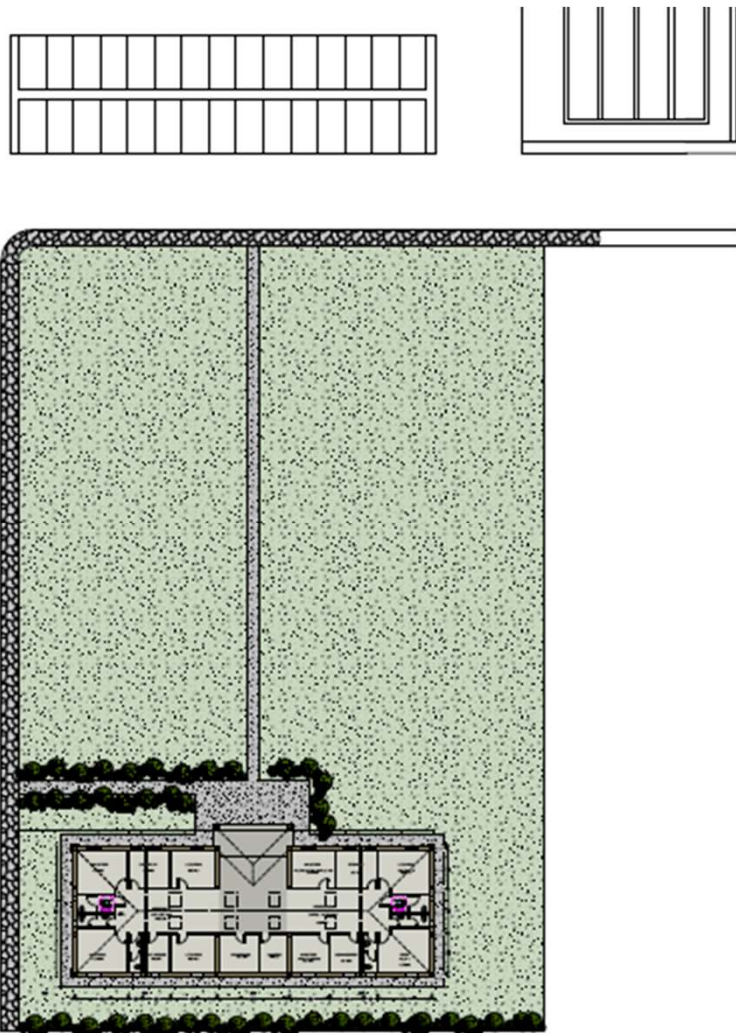

- **Pediatria**
- **Avis**
- **Biblioteca**
- **Ricevimento Sindaco**
- **Anagrafe**
- **Cup**

Tutti insieme a Rovereto e S. Antonio



# centro polivalente

La progettazione delle strutture è già iniziata e terminerà entro settembre.

La realizzazione sarà eseguita dagli artigiani della provincia di Trento e principalmente provenienti da Coredo che si sono assunti l'impegno *gratuito* di assemblare le due case nel periodo invernale per riuscire a consegnarle all'inizio della primavera 2013.

Gli artigiani trentini disporranno di un loro proprio coordinatore tecnico mentre sul piano generale sono coordinati dal Sig. Marco Rizzardi di Tecnocasa che a sua volta è impegnato nel trovare ulteriori sponsor tecnici.

Il materiale e gli altri oneri saranno a cura della nostra associazione che per questo ha lanciato una specifica sottoscrizione.

**I costi complessivi sono stati stimati in circa 1.200,00 €/m<sup>2</sup> per un valore complessivo di 360.000 €.**

